



# **Anexo ao Relatório de Gestão**

## **Contabilidade de Custos**

**Preparado com o apoio de:**





## ÍNDICE

|    |                                  |    |
|----|----------------------------------|----|
| 1. | ENQUADRAMENTO .....              | 3  |
| 2. | APRESENTAÇÃO DO MODELO .....     | 4  |
| 3. | APRESENTAÇÃO DE RESULTADOS ..... | 6  |
|    | ANEXOS .....                     | 21 |



## **1. ENQUADRAMENTO**

O Desenho e implementação de um Sistema de Contabilidade de Custos para apuramento dos custos das funções e dos custos subjacentes à fixação de tarifas e preços de bens e serviços é obrigatório nos termos do n.º 2.8.3.1 do POCAL, aprovado pelo Decreto-Lei n.º 54-A/99, de 22 de Fevereiro.

Nesta conformidade conceptual o Município da Ribeira Grande encetou u conjunto de procedimentos conducentes a implementação daquele desiderato.

Mais entendeu o Município implementar uma efetiva Contabilidade Analítica, extravasando o aludido no POCAL, que permita proporcionar informação sustentada da performance económica da atividade autárquica nos seguintes domínios:

1. Quantificar a estrutura de custos da unidade orgânica;
2. Delimitar o custo das Atividades e Projetos Municipais;
3. Quantificar os custos e os proveitos, quando aplicável, dos Serviços Prestados e Bens produzidos pelo Município;
4. Determinar os custos das Intervenções por Administração Direta, dividida em três subcategorias:
  - a) Obras de construção (a novo);
  - b) Obras de Grande Reparação;
  - c) Obras de Pequenas reparações;
5. Quantificar o custo das transferências para Entidades Terceiras (em numerário/valor e em espécie);
6. Delimitar o custo com Máquinas e viaturas (cálculo do custo hora/máquina e custo km/viatura)
7. Despesas não englobadas na Contabilidade Analítica:



- a) Imobilizado – Para imputar as aquisições de bens de imobilizado (que em termos contabilísticos a fatura seja classificada numa conta da classe 4).

## **2. APRESENTAÇÃO DO MODELO**

A implementação do Sistema de Contabilidade de Custos da *Software-House* AIRC com todas as suas componentes a funcionar implica a existência das seguintes aplicações no Município.

- SCA – Sistema de Contabilidade Autárquica;
- SCC - Sistema de Contabilidade de Custos (Módulo existente na aplicação SCA);
- GES – Sistema de Gestão de Stocks;
- OAD – Sistema de obras por Administração Direta;
- SIC – Sistema de Inventário e Cadastro;
- SGP – Sistema de Gestão de Pessoal

Na figura seguinte esquematiza o Modelo Conceptual de Contabilidade de Custos que adotado pelo Município.

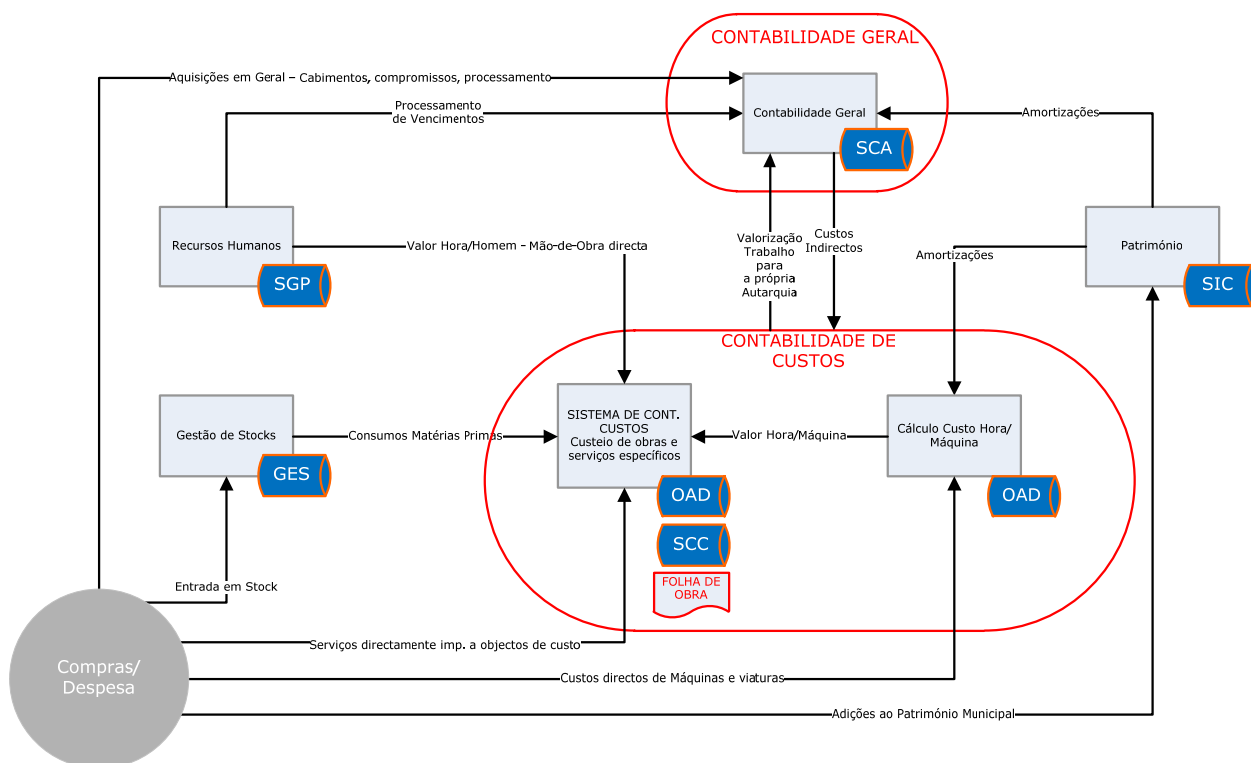

**Fig 1- Modelo Conceptual**

A tabela dos códigos de Centros de Custos, designada nas aplicações GES/OAD como Tabela de Bens ou Serviços, encontra-se edificada com as seguintes categorias:

0 – Centros de Custos – Desagregação dos centros de custos de acordo com a seguinte estrutura:

01 – Obras por Administração Direta, dividida em duas subcategorias:

011 - Obras de Grande Reparação;

012 - Obras de construção (a novo);

02 – Serviços Prestados e Bens Vendidos pelo Município;

03 – Atividades Municipais;

04 – Transferências para Entidades;



05 – Equipamentos;

06 – Custos de estrutura – Desagregado duas subcategorias:

061 - Estrutura Orgânica –;

062 – Pequenas reparações de bens;

9 – Despesas não englobadas na contabilidade de custos – Categoria que contém a seguinte estrutura:

91 - Máquinas e viaturas;

99 – Imobilizado – Para imputar as aquisições de bens de Imobilizado;

### 3. APRESENTAÇÃO DE RESULTADOS

Importa referir que todos os lançamentos de 2012 se encontram reconciliados, que se encontram processados os vencimentos na contabilidade de custos de todos os meses de 2012, que se encontram processadas todas as amortizações na contabilidade de custos de todos os meses de 2012 e que se encontram repartidos todos os custos indiretos na contabilidade de custos de todos os meses de 2012.

Assim, pode-se informar que a contabilidade de custos de 2012 se encontra encerrada, pelo que de seguida apresentamos os resultados obtidos. Importa referir, com objetivo de demonstrar a evolução da implementação contabilidade de custos apresentamos a comparação/evolução entre os anos de 2009, 2010, 2011 e 2012.

#### a) Custos totais por tipo de custo

| Contabilidade de Custos          | Dezembro 09     | Dezembro 10     | Dezembro 11     | Dezembro 12     |
|----------------------------------|-----------------|-----------------|-----------------|-----------------|
|                                  | Total           | Total           | Total           | Total           |
| <b>Custos Diretos a Bens</b>     | -€              | 34.836,81 €     | 114.076,36 €    | 103.952,50 €    |
| <b>Custos Diretos a Serviços</b> | 12.369.404,52 € | 11.487.947,34 € | 12.592.869,07 € | 11.934.811,38 € |
| <b>Custos por função</b>         | 12.369.404,49 € | 11.522.784,15 € | 12.940.387,01 € | 12.038.763,88 € |
| <b>Não incorporáveis</b>         | 71.222,33 €     | 74.353,80 €     | 206.249,15 €    | 313.429,80 €    |



### Evolução - Tipo de Custos

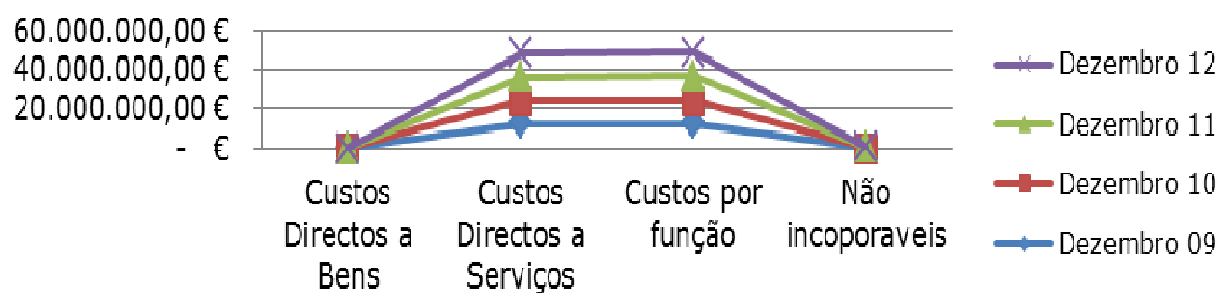

#### b) Custos totais por categoria de serviços

| Apuramento por Categoria de Serviços |   |                        |                        |                        |                        |
|--------------------------------------|---|------------------------|------------------------|------------------------|------------------------|
| Código OAD                           | Designação  | Dezembro 09            | Dezembro 10            | Dezembro 11            | Dezembro 12            |
| 01                                   | Obras por Administração Direta                    | -€                     | 34.836,81 €            | 114.076,36 €           | 103.952,50 €           |
| 02                                   | Serviços Prestados e Bens Vendidos pelo Município | 2.371.595,05 €         | 2.693.082,88 €         | 2.074.687,95 €         | 2.110.919,26 €         |
| 03                                   | Atividades Municipais                             | 349.967,28 €           | 173.227,50 €           | 309.109,36 €           | 260.581,35 €           |
| 04                                   | Transferências para Entidades Terceiras           | 3.080.463,66 €         | 8.620.995,83 €         | 2.568.266,42 €         | 2.367.225,79 €         |
| 05                                   | Equipamentos Municipais                           | 2.484.010,03 €         | -€                     | 3.172.986,97 €         | 3.187.039,62 €         |
| 06                                   | Custos de estrutura                               | 4.157.166,09 €         | -€                     | 4.466.818,37 €         | 4.009.045,36 €         |
|                                      | <b>TOTAL</b>                                      | <b>12.443.202,11 €</b> | <b>11.522.143,02 €</b> | <b>12.705.945,43 €</b> | <b>12.038.763,88 €</b> |

### Evolução - Serviços por Categoria

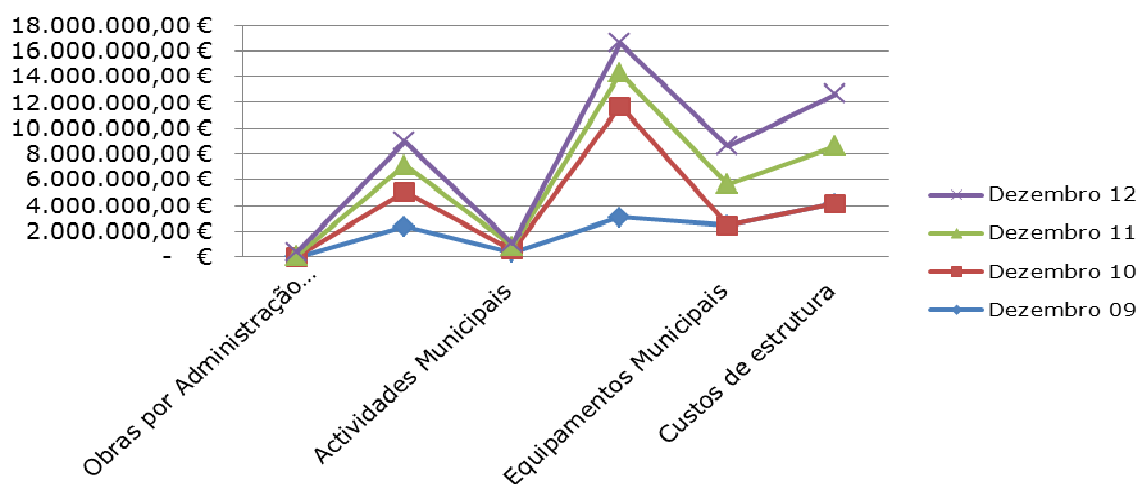



c) Custos totais: Apuramentos por Bens

| Apuramento por Bens |         |   |                     |
|---------------------|---------|---|---------------------|
| Conta               | Bem SCA | Designação  | Dezembro 12         |
| 940001              | 0001    | Grand Rep-Caminho dos Cachaços                      | 63,68 €             |
| 940006              | 0006    | Grand Rep-Reparação do Caminho Vale da Guerra       | 318,42 €            |
| 940013              | 0013    | Grande Rep - Trav.Rua Nª Sr.ª das Dores             | 70.398,82 €         |
| 940016              | 0016    | Construção rotunda Rib Funda e envolvente           | 9.946,02 €          |
| 940017              | 0017    | Pintura e Reparções na Escola do Porto Formoso      | 1.392,72 €          |
| 940018              | 0018    | Construção infraestruturas apoio à Estufa Municipal | 21.725,95 €         |
| 940019              | 0019    | Grande Rep-Canada da Magnólia e da Cancela          | 106,89 €            |
|                     |         | <b>TOTAL</b>  | <b>103.952,50 €</b> |

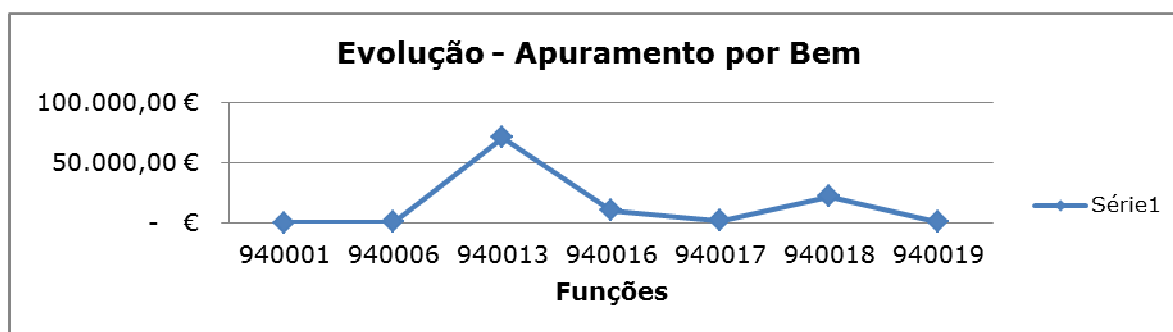

d) Custos totais: Apuramentos por Serviços

| Codigo SCA | Codigo OAD | Designação                                      | Dezembro 09  | Dezembro 10  | Dezembro 11    | Dezembro 12  |
|------------|------------|---|--------------|--------------|----------------|--------------|
| 0001       | 02101      | Venda de Livros e Documentação Técnica          | - €          | 594,90 €     | - €            | 370,71 €     |
| 0002       | 02102      | Venda de Água                                   | 230.648,48 € | 130.516,49 € | 162.616,18 €   | 186.981,43 € |
| 0004       | 022101     | Execução de Ramais de Água                      | 4.647,62 €   | 1.677,09 €   | 2.936,88 €     | 8.997,69 €   |
| 0005       | 022102     | Ligação de Fornecimento de Água                 | 1.412,83 €   | 4.960,73 €   | 1.953,94 €     | 1.741,51 €   |
| 0006       | 022103     | Corte e reestabelecimento de água               | - €          | - €          | - €            | 7.081,15 €   |
| 0007       | 022104     | Aferição, transf de contador e detecção de fuga | 2.562,04 €   | 1.849,90 €   | 1.811,91 €     | 1.192,18 €   |
| 0009       | 022106     | Saneamento de Águas Residuais                   | - €          | - €          | - €            | 740,53 €     |
| 0010       | 022107     | Execução de Ramais de Saneamento                | - €          | - €          | - €            | 391,02 €     |
| 0011       | 022108     | Corte e Restabelecimento de Saneamento          | - €          | - €          | - €            | 695,57 €     |
| 0014       | 022201     | Recolha e Tratamento de Resíduos Sólidos        | 867.615,37 € | 1.297.575,39 | 1.036.620,83 € | 542.346,83 € |





|      |          |  |              | €            |              |              |
|------|----------|--|--------------|--------------|--------------|--------------|
| 0015 | 022301   | Loteamentos  | 1.290,98 €   | 668,92 €     | - €          | - €          |
| 0020 | 022306   | Pareceres Técnicos                                   | - €          | 4.268,15 €   | - €          | - €          |
| 0023 | 022403   | Sinalização, Condução e<br>Licenciamento de Veículos | - €          | - €          | - €          | 2.317,24 €   |
| 0024 | 022404   | Publicidade  | - €          | 863,24 €     | - €          | - €          |
| 0026 | 022406   | Cartão do Idoso                                      | - €          | - €          | - €          | 203,00 €     |
| 0028 | 02301101 | Bairro das Calhetas                                  | 163,68 €     | 163,68 €     | 163,68 €     | 163,68 €     |
| 0029 | 02301201 | Bairro da Alameda Bom<br>Jesus                       | 1.099,61 €   | 1.164,84 €   | 1.164,84 €   | 1.164,84 €   |
| 0030 | 02301202 | Bairro de São Sebastião                              | 1.744,99 €   | 461,67 €     | 424,68 €     | 424,68 €     |
| 0031 | 02301203 | Bairro 79 fogos junto ao<br>antigo Bairro Pescadores | 124.993,68 € | 96.195,32 €  | 100.758,13 € | 96.875,79 €  |
| 0032 | 02301204 | Bairro da Dorna                                      | 16.948,50 €  | 13.554,43 €  | 14.568,07 €  | 13.510,56 €  |
| 0033 | 02301205 | Bairro N.ªSr.ª Fátima                                | 6.967,08 €   | 7.278,36 €   | 7.380,84 €   | 7.380,84 €   |
| 0034 | 02301206 | Bairro 79 fogos sobre o<br>antigo Bairro Pescadores  | 104.982,19 € | 143.475,02 € | 165.892,74 € | 163.544,87 € |
| 0035 | 02301301 | Bairro da Rua do Saco                                | 281,28 €     | 281,28 €     | 281,28 €     | 281,28 €     |
| 0036 | 02301302 | Bairro das Cavalhadas                                | 33.897,04 €  | 27.671,12 €  | 33.130,31 €  | 32.091,17 €  |
| 0037 | 02301303 | Bairro da Quietação                                  | 11.328,48 €  | 11.246,40 €  | 11.246,40 €  | 11.246,40 €  |
| 0038 | 02301501 | Bairro de Santa Luzia                                | 691,34 €     | 473,51 €     | 468,21 €     | 397,86 €     |
| 0039 | 02301502 | Bairro do Ramal de Santa<br>Luzia                    | 9.069,53 €   | 6.565,01 €   | 6.892,97 €   | 6.578,43 €   |
| 0040 | 02301601 | Bairro da Ribeirinha                                 | 70.065,69 €  | 54.221,71 €  | 56.728,94 €  | 54.028,25 €  |
| 0041 | 02301602 | 3 Apartamentos                                       | 6.792,27 €   | 5.777,69 €   | 5.154,66 €   | 5.381,16 €   |
| 0042 | 02302    | Mercado Municipal                                    | 14.048,88 €  | 10.148,85 €  | 7.209,10 €   | 15.862,68 €  |
| 0043 | 02303    | Canil Municipal                                      | 58.515,16 €  | 51.781,05 €  | 59.408,82 €  | 17.382,48 €  |
| 0044 | 02304    | Piscinas Municipais das<br>Poças                     | 41.889,24 €  | 43.357,65 €  | 42.804,90 €  | 43.404,29 €  |
| 0045 | 02305    | Teatro Ribeira Grandense                             | 139.167,95 € | 87.204,86 €  | 137.404,60 € | 132.973,53 € |
| 0046 |          | NÃO UTILIZAR Museus<br>Municipais                    | 27.799,07 €  | 3.891,31 €   | 5.591,79 €   | 5.598,60 €   |
| 0047 | 02307    | Cemitério Nossa Sr.ª da<br>Estrela                   | 57.633,68 €  | 43.066,31 €  | 70.035,15 €  | 34.517,48 €  |
| 0048 | 03101    | Festa das Estrelas                                   | 32.603,93 €  | 23.279,57 €  | 21.498,98 €  | 25.697,06 €  |
| 0049 | 03102    | PRIMARTE   | 14.454,69 €  | 30.042,65 €  | 2.650,94 €   | 2.410,44 €   |
| 0050 | 03103    | Comemoração do Dia 25<br>de Abril                    | 80,00 €      | 137,50 €     | 478,10 €     | 400,44 €     |



|      |         |  |              |              |             |             |
|------|---------|--|--------------|--------------|-------------|-------------|
| 0051 | 03104   | Exposição Canina da Ribeira Grande               | 4.391,33 €   | 11.865,54 €  | - €         | - €         |
| 0052 | 03105   | Rally da Ribeira Grande                          | 21.320,23 €  | 9.584,85 €   | 44,16 €     | - €         |
| 0053 | 03106   | Festa da Cidade                                  | 204.093,37 € | 203.622,92 € | 59.173,57 € | 46.390,66 € |
| 0054 | 03107   | Festa do Foral                                   | 2.515,66 €   | 60.756,36 €  | 688,86 €    | 33.500,29 € |
| 0055 | 03108   | Encontro de Bandas Filarmónicas do Concelho      | 1.210,00 €   | 3.272,65 €   | 3.618,64 €  | 1.646,55 €  |
| 0056 | 03109   | Festa do Natal                                   | 166.212,03 € | 75.758,21 €  | 44.849,34 € | 9.183,30 €  |
| 0057 | 03110   | Festa de Passagem de Ano                         | 72.799,57 €  | 86.670,74 €  | 18.131,46 € | 1.835,10 €  |
| 0060 | 03113   | Dia Mundial dos Museus                           | - €          | - €          | - €         | 105,36 €    |
| 0062 | 03115   | Meia Maratona Ribeira Grande/ Ponta Delgada      | 2.404,00 €   | 2.619,69 €   | 232,00 €    | - €         |
| 0066 | 03301   | Investig Prom-Museus Municipais                  | 13.253,58 €  | 7.900,90 €   | 13.544,40 € | 11.649,96 € |
| 0067 | 03302   | Investig Prom-Biblioteca Municipal               | 30.090,06 €  | 32.982,95 €  | 57.760,56 € | 52.051,62 € |
| 0068 | 03303   | Investig Prom-Arquivo Municipal                  | 50.225,97 €  | 23.022,20 €  | 39.317,82 € | 35.441,23 € |
| 0069 | 03304   | Investig Prom-Posto de Turismo                   | 25.611,24 €  | 13.443,43 €  | 25.405,42 € | 19.891,04 € |
| 0070 | 03401   | Exp-Museus Municipais                            | 114.829,44 € | 187,60 €     | 122,22 €    | 46,55 €     |
| 0071 | 03402   | Exp-Teatro Ribeira Grandense                     | 710,57 €     | 591,32 €     | 45,57 €     | - €         |
| 0072 | 0411011 | Academia de Música da Ribeira Grande-Em valor    | 10.000,00 €  | 10.000,00 €  | - €         | 2.000,00 €  |
| 0073 | 0411012 | Academia de Música da Ribeira Grande-Em espécie  | - €          | - €          | - €         | - €         |
| 0074 | 0411021 | Banda Lira Divino Espirito Santo Maia-Em valor   | 78.000,00 €  | 3.000,00 €   | 1.000,00 €  | 1.000,00 €  |
| 0075 | 0411022 | Banda Lira Divino Espirito Santo Maia-Em espécie | - €          | - €          | - €         | 151,16 €    |
| 0077 | 0411032 | Banda Triunfo Ribeira Grande-Em espécie          | - €          | - €          | - €         | 825,22 €    |
| 0082 | 0411061 | Soc Filarmónica Lira Norte R.Peixe-Em valor      | 3.000,00 €   | 3.000,00 €   | 1.000,00 €  | 1.000,00 €  |
| 0084 | 0411071 | Sociedade Filarmónica ProgNorte R Peixe-Em valor | 3.000,00 €   | 3.000,00 €   | 1.000,00 €  | 1.000,00 €  |
| 0086 | 0411081 | Soc Filarm Salvador do Mundo Ribeirinha-Em valor | 3.000,00 €   | 3.000,00 €   | 1.000,00 €  | 2.200,00 €  |
| 0088 | 0412011 | Casa do Povo da Ribeira Grande-Em valor          | 10.000,00 €  | 8.000,00 €   | 2.000,00 €  | 2.000,00 €  |
| 0090 | 0412021 | Casa do Povo da Ribeirinha-Em valor              | 5.000,00 €   | 5.000,00 €   | - €         | 2.500,00 €  |
| 0092 | 0412031 | Casa do Povo de Pico da Pedra-Em valor           | 5.000,00 €   | 5.000,00 €   | 1.000,00 €  | 2.500,00 €  |
| 0093 | 0412032 | Casa do Povo de Pico da Pedra-Em espécie         | - €          | - €          | - €         | 248,12 €    |
| 0096 | 0412051 | Casa do Povo dos Fenais da Ajuda-Em valor        | 1.000,00 €   | 1.000,00 €   | - €         | 500,00 €    |
| 0098 | 0412061 | Casa do Povo de Rabo de Peixe-Em valor           | 2.500,00 €   | 2.500,00 €   | 1.250,00 €  | - €         |



|      |         |   |             |             |             |             |
|------|---------|---|-------------|-------------|-------------|-------------|
| 0100 | 0412071 | Casa do Povo da Lomba da Maia-Em valor            | 1.000,00 €  | 1.000,00 €  | - €         | 500,00 €    |
| 0102 | 0412081 | Casa do Povo da Maia-Em valor                     | 1.000,00 €  | 2.500,00 €  | - €         | 1.250,00 €  |
| 0104 | 0413011 | Agrupamento 1089 CNE - Maia-Em valor              | 1.000,00 €  | 1.000,00 €  | 500,00 €    | - €         |
| 0106 | 0413021 | Agrupamento 1144 CNE - Pico da Pedra-Em valor     | 1.000,00 €  | 1.000,00 €  | 500,00 €    | - €         |
| 0107 | 0413022 | Agrupamento 1144 CNE - Pico da Pedra-Em espécie   | - €         | - €         | - €         | 230,14 €    |
| 0108 | 0413031 | Agrupamento 645 CNE - Ribeira Grande-Em valor     | 1.000,00 €  | 1.000,00 €  | 500,00 €    | - €         |
| 0110 | 0413041 | Grupo Escuteiros AEP 111-R.Seca-Em valor          | 1.000,00 €  | 1.000,00 €  | 500,00 €    | - €         |
| 0111 | 0413042 | Grupo Escuteiros AEP 111-R.Seca-Em espécie        | - €         | - €         | - €         | 103,47 €    |
| 0112 | 0413051 | Grupo Escuteiros AEP 63-Ribeirinha-Em valor       | 1.000,00 €  | 1.000,00 €  | 500,00 €    | - €         |
| 0116 | 0413071 | Grupo Escuteiros AEP 126-Rabo de Peixe-Em valor   | 1.000,00 €  | 1.000,00 €  | 500,00 €    | - €         |
| 0124 | 0414041 | Comissão Fabríq da Igreja das Calhetas-Em valor   | - €         | 50.000,00 € | - €         | - €         |
| 0140 | 0414121 | Comissão Fabríq da Igreja Matriz-Em valor         | 50.000,00 € | 7.500,00 €  | - €         | - €         |
| 0141 | 0414122 | Comissão Fabríq da Igreja Matriz-Em espécie       | 8.973,65 €  | 4.984,98 €  | 9.249,24 €  | 8.888,88 €  |
| 0149 | 0414162 | Comissão Fabríq da Igreja de LSPedro-Em espécie   | - €         | 112,06 €    | - €         | - €         |
| 0150 | 0414171 | Fábrica da Igreja S.Pedro R.Seca-Em valor         | 10.000,00 € | 10.000,00 € | 7.500,00 €  | 7.500,00 €  |
| 0155 | 0414192 | Comissão Fabríq da Igreja de S.Bárbara-Em espécie | - €         | 149,52 €    | - €         | - €         |
| 0156 | 0414201 | Confraria Santissimo Sacramento Matriz-Em valor   | 1.500,00 €  | 1.500,00 €  | 750,00 €    | - €         |
| 0161 | 0414222 | Irmãs Criaditas dos Pobres-Em espécie             | 390,50 €    | 843,15 €    | 403,58 €    | 251,98 €    |
| 0162 | 0414231 | Irmandade Senhor dos Passos-Em valor              | 1.000,00 €  | 1.500,00 €  | 750,00 €    | - €         |
| 0182 | 0415061 | Santa Casa Misericórdia R.Grande-Em valor         | 847,00 €    | 15.892,47 € | - €         | 17.240,00 € |
| 0185 | 0415072 | Comissão de Crianças e Jovens em Risco-Em espécie | 43,32 €     | 690,00 €    | 638,38 €    | 196,71 €    |
| 0190 | 042021  | Associação Cult.Recrest.Desport.P.Pedra-Em valor  | 6.600,00 €  | 3.000,00 €  | 1.000,00 €  | 1.000,00 €  |
| 0194 | 042041  | Associação Juvenil os Valentes-Em valor           | 1.000,00 €  | 1.000,00 €  | - €         | - €         |
| 0196 | 042051  | Clube Desportivo Os Valentes-Em valor             | 7.500,00 €  | 2.500,00 €  | - €         | - €         |
| 0198 | 042061  | Clube Desportivo R.Peixe-Em valor                 | 60.000,00 € | 85.000,00 € | 27.000,00 € | 32.000,00 € |
| 0206 | 042101  | Grupo Desportivo Comercial-Em valor               | - €         | 15.000,00 € | - €         | - €         |
| 0208 | 042111  | Maia Clube dos Açores-Em valor                    | 24.000,00 € | 24.000,00 € | 10.000,00 € | 9.000,00 €  |
| 0210 | 042121  | Núcleo Sport de S.Miguel e Santa Maria-Em valor   | 2.500,00 €  | 2.500,00 €  | 2.000,00 €  | - €         |



|      |        |   |                |                |                |                |
|------|--------|---|----------------|----------------|----------------|----------------|
| 0214 | 042141 | Sporting Clube Ideal-Em valor                     | 29.000,00 €    | 29.000,00 €    | 90.000,00 €    | 80.000,00 €    |
| 0216 | 042151 | Vitória Clube do Pico da Pedra-Em valor           | 27.500,00 €    | 27.500,00 €    | 26.000,00 €    | 10.000,00 €    |
| 0226 | 042201 | Clube Naval de Rabo de Peixe-Em valor             | 9.000,00 €     | 4.500,00 €     | - €            | - €            |
| 0227 | 042202 | Clube Naval de Rabo de Peixe-Em espécie           | - €            | - €            | - €            | 258,00 €       |
| 0232 | 042231 | Grupo Desp da Casa do Povo Rib Grande-Em valor    | 6.100,00 €     | 6.100,00 €     | - €            | - €            |
| 0234 | 043011 | Associação Artepalco-Em valor                     | - €            | - €            | - €            | 500,00 €       |
| 0236 | 043021 | Associação Cultural Pontilha-Em valor             | - €            | - €            | - €            | 500,00 €       |
| 0239 | 043032 | Associação Ecológica Amigos dos Açores-Em espécie | - €            | - €            | - €            | 24,96 €        |
| 0240 | 043041 | Assoc. Estud Esc.Bas. 3/Secund R.Grande-Em valor  | - €            | - €            | - €            | 24,10 €        |
| 0246 | 043071 | AJURPE-Em valor                                   | 1.500,00 €     | 1.500,00 €     | - €            | - €            |
| 0250 | 044011 | FDSPC Rib Grand-Em valor                          | 166.000,00 €   | 130.000,00 €   | 56.500,00 €    | 117.000,00 €   |
| 0252 | 044021 | AHBV Rib Grande-Em valor                          | 126.900,00 €   | 145.000,00 €   | 147.250,00 €   | 68.000,00 €    |
| 0254 | 044031 | Asdepr-Em valor                                   | - €            | - €            | - €            | 600,00 €       |
| 0256 | 045011 | Ribeira Grande Mais, EM-Em valor                  | 1.305.211,84 € | 1.206.209,11 € | 1.582.810,30 € | 1.343.263,86 € |
| 0257 | 045012 | Ribeira Grande Mais, EM-Em espécie                | 600,62 €       | 196,15 €       | 774,51 €       | 1.371,47 €     |
| 0260 | 047011 | JF da Ribeira Grande (Conceição)-Em valor         | 54.917,33 €    | 23.368,10 €    | 19.496,50 €    | 20.349,08 €    |
| 0261 | 047012 | JF da Ribeira Grande (Conceição) -Em espécie      | 8.736,42 €     | 4.804,80 €     | 9.397,47 €     | 9.318,47 €     |
| 0262 | 047021 | JF da Ribeira Grande (Matriz)-Em valor            | 44.381,32 €    | 32.191,70 €    | 27.699,01 €    | 30.582,00 €    |
| 0263 | 047022 | JF da Ribeira Grande (Matriz) -Em espécie         | 89,07 €        | 299,04 €       | 8.826,67 €     | 1.066,31 €     |
| 0264 | 047031 | JF da Lomba de São Pedro-Em valor                 | 56.081,54 €    | 14.468,50 €    | 13.797,67 €    | 13.745,00 €    |
| 0265 | 047032 | JF da Lomba de São Pedro -Em espécie              | 11.848,98 €    | 6.806,80 €     | 12.818,52 €    | 11.977,68 €    |
| 0266 | 047041 | JF do Lomba da Maia-Em valor                      | 75.439,16 €    | 33.438,86 €    | 23.123,94 €    | 22.749,35 €    |
| 0267 | 047042 | JF do Lomba da Maia -Em espécie                   | 11.517,28 €    | 6.966,96 €     | 11.943,36 €    | 13.354,23 €    |
| 0268 | 047051 | JF de Fenais da Ajuda-Em valor                    | 22.953,22 €    | 21.543,15 €    | 22.413,58 €    | 20.465,00 €    |
| 0269 | 047052 | JF de Fenais da Ajuda -Em espécie                 | 22.616,88 €    | 13.473,46 €    | 10.330,32 €    | 10.330,32 €    |
| 0270 | 047061 | JF de Calhetas-Em valor                           | 90.298,11 €    | 131.178,69 €   | 28.089,52 €    | 29.257,00 €    |
| 0271 | 047062 | JF de Calhetas -Em espécie                        | 9.952,80 €     | 8.116,43 €     | 2.592,56 €     | 725,63 €       |
| 0272 | 047071 | JF da Maia -Em valor                              | 36.172,37 €    | 19.671,84 €    | 28.551,33 €    | 41.354,34 €    |



|      |         |   |              |              |              |              |
|------|---------|---|--------------|--------------|--------------|--------------|
| 0273 | 047072  | JF da Maia -Em espécie                      | 19.756,92 €  | 11.966,18 €  | 20.832,24 €  | 20.042,88 €  |
| 0274 | 047081  | JF do Pico da Pedra-Em valor                | 23.391,64 €  | 20.149,17 €  | 20.884,72 €  | 20.810,00 €  |
| 0275 | 047082  | JF do Pico da Pedra-Em espécie              | 17.897,88 €  | 11.967,08 €  | 9.340,37 €   | 9.351,28 €   |
| 0276 | 047091  | JF de Porto Formoso-Em valor                | 26.085,09 €  | 19.780,90 €  | 18.852,38 €  | 24.144,93 €  |
| 0277 | 047092  | JF de Porto Formoso -Em espécie             | 22.948,68 €  | 13.023,01 €  | 8.888,88 €   | 22.050,60 €  |
| 0278 | 047101  | JF de Rabo de Peixe-Em valor                | 61.649,67 €  | 57.968,05 €  | 55.194,74 €  | 49.715,07 €  |
| 0279 | 047102  | JF de Rabo de Peixe -Em espécie             | 86.304,58 €  | 52.471,54 €  | 69.056,81 €  | 67.958,47 €  |
| 0280 | 047111  | JF de Ribeira Seca-Em valor                 | 27.971,95 €  | 76.239,95 €  | 57.580,99 €  | 24.927,00 €  |
| 0281 | 047112  | JF de Ribeira Seca -Em espécie              | 32.303,70 €  | 19.209,19 €  | 25.602,72 €  | 24.624,60 €  |
| 0282 | 047121  | JF de Ribeirinha-Em valor                   | 28.489,32 €  | 26.752,95 €  | 27.911,74 €  | 25.415,00 €  |
| 0283 | 047122  | JF de Ribeirinha -Em espécie                | 20.454,41 €  | 5.255,25 €   | - €          | - €          |
| 0284 | 047131  | JF de Santa Bárbara-Em valor                | 63.276,62 €  | 20.087,75 €  | 19.143,90 €  | 19.083,00 €  |
| 0285 | 047132  | JF de Santa Bárbara -Em espécie             | - €          | - €          | - €          | 489,19 €     |
| 0286 | 047141  | JF de São Brás-Em valor                     | 123.400,33 € | 122.468,50 € | 13.800,46 €  | 38.191,70 €  |
| 0287 | 047142  | JF de São Brás -Em espécie                  | 31.265,52 €  | 19.689,00 €  | 20.660,64 €  | 20.758,60 €  |
| 0289 | 048012  | Apoio Habitação Degradada -Em espécie       | 71.595,94 €  | 121.237,12 € | 7.559,37 €   | 13.751,60 €  |
| 0290 | 05101   | Instalações de Serviços                     | 393.309,61 € | 340.223,17 € | 320.792,24 € | 233.429,94 € |
| 0291 | 05102   | Escolas e Jardins de Infância               | 189.535,36 € | 211.160,93 € | 291.862,24 € | 238.002,44 € |
| 0292 | 05103   | Outros Edifícios                            | 30.840,85 €  | 35.954,22 €  | 52.351,51 €  | 257.853,21 € |
| 0293 | 0520101 | Via Pública Freg Ribeira Grande (Conceição) | 40.051,53 €  | 69.325,41 €  | 111.534,75 € | 99.362,78 €  |
| 0294 | 0520102 | Via Pública Freg Ribeira Grande (Matriz)    | 64.064,34 €  | 81.160,82 €  | 81.486,32 €  | 45.975,37 €  |
| 0295 | 0520103 | Via Pública Freg Lomba de São Pedro         | 21.440,21 €  | 28.317,87 €  | 29.096,68 €  | 36.777,56 €  |
| 0296 | 0520104 | Via Pública Freg Lomba da Maia              | 8.811,70 €   | 21.242,61 €  | 17.861,44 €  | 9.414,73 €   |
| 0297 | 0520105 | Via Pública Freg Fenais da Ajuda            | 12.196,58 €  | 30.667,34 €  | 19.989,45 €  | 68.550,59 €  |
| 0298 | 0520106 | Via Pública Freg de Calhetas                | 13.646,88 €  | 8.649,10 €   | 5.750,64 €   | 3.191,64 €   |
| 0299 | 0520107 | Via Pública Freg da Maia                    | 56.773,71 €  | 40.737,08 €  | 50.486,35 €  | 34.694,00 €  |
| 0300 | 0520108 | Via Pública Freg do Pico da Pedra           | 113.780,72 € | 112.562,45 € | 137.217,89 € | 102.303,55 € |
| 0301 | 0520109 | Via Pública Freg de Porto Formoso           | 29.481,24 €  | 13.841,67 €  | 22.527,91 €  | 33.755,75 €  |
| 0302 | 0520110 | Via Pública Freg de Rabo de Peixe           | 38.874,26 €  | 97.092,91 €  | 56.925,47 €  | 51.243,86 €  |



|      |         |  |              |              |              |              |
|------|---------|--|--------------|--------------|--------------|--------------|
| 0303 | 0520111 | Via Pública Freg de Ribeira Seca                 | 30.413,87 €  | 34.517,56 €  | 19.832,70 €  | 23.705,64 €  |
| 0304 | 0520112 | Via Pública Freg de Ribeirinha                   | 82.962,68 €  | 77.725,17 €  | 105.247,80 € | 67.081,38 €  |
| 0305 | 0520113 | Via Pública Freg de Santa Bárbara                | 2.112,51 €   | 4.190,73 €   | 6.770,35 €   | 6.092,62 €   |
| 0306 | 0520114 | Via Pública Freg de São Brás                     | 5.506,01 €   | 7.740,89 €   | 11.338,52 €  | 8.374,86 €   |
| 0307 | 0520201 | Sist Dreng AR Freg da Ribeira Grande (Conceição) | 2.215,77 €   | 1.773,28 €   | 3.053,70 €   | 1.358,42 €   |
| 0308 | 0520202 | Sist Dreng AR Freg da Ribeira Grande (Matriz)    | 5.809,37 €   | 8.766,46 €   | 6.096,88 €   | 7.634,81 €   |
| 0309 | 0520203 | Sist Dreng AR Freg da Lomba de São Pedro         | 1.344,57 €   | 741,46 €     | 311,93 €     | 492,03 €     |
| 0310 | 0520204 | Sist Dreng AR Freg do Lomba da Maia              | 102,76 €     | 850,07 €     | 4.647,05 €   | 3.321,19 €   |
| 0311 | 0520205 | Sist Dreng AR Freg de Fenais da Ajuda            | 1.588,52 €   | 2.058,96 €   | 1.608,99 €   | 37.398,69 €  |
| 0312 | 0520206 | Sist Dreng AR Freg de Calhetas                   | - €          | 1.787,19 €   | 4.281,99 €   | 5.478,82 €   |
| 0313 | 0520207 | Sist Dreng AR Freg da Maia                       | 18.349,43 €  | 12.948,61 €  | 15.334,30 €  | 11.512,39 €  |
| 0314 | 0520208 | Sist Dreng AR Freg do Pico da Pedra              | 786,83 €     | 1.214,73 €   | 1.241,19 €   | 909,19 €     |
| 0315 | 0520209 | Sist Dreng AR Freg de Porto Formoso              | 2.317,16 €   | 2.607,87 €   | 7.080,93 €   | 9.024,19 €   |
| 0316 | 0520210 | Sist Dreng AR Freg de Rabo de Peixe              | 1.771,49 €   | 963,12 €     | 643,41 €     | 1.229,67 €   |
| 0317 | 0520211 | Sist Dreng AR Freg de Ribeira Seca               | 254,16 €     | 1.522,53 €   | 2.612,35 €   | 2.809,08 €   |
| 0318 | 0520212 | Sist Dreng AR Freg de Ribeirinha                 | 2.287,42 €   | 4.429,45 €   | 33.049,21 €  | 13.579,67 €  |
| 0319 | 0520213 | Sist Dreng AR Freg de Santa Bárbara              | 16,69 €      | 415,98 €     | 4.991,76 €   | 5.204,53 €   |
| 0320 | 0520214 | Sist Dreng AR Freg de São Brás                   | 1.113,04 €   | 100,56 €     | 395,70 €     | 1.029,29 €   |
| 0321 | 0520301 | ETA - Pico Vermelho                              | 85.678,70 €  | 65.240,04 €  | 112.928,21 € | 152.904,10 € |
| 0322 | 0520302 | EE - Salto do Cabrito                            | 27.653,70 €  | 11.545,21 €  | 30.599,36 €  | 45.572,89 €  |
| 0323 | 0520303 | EE - Mediana                                     | 57,00 €      | 3.863,98 €   | 14.236,00 €  | 18.805,30 €  |
| 0324 | 0520304 | EE - Alminhas                                    | - €          | - €          | - €          | 3.086,54 €   |
| 0325 | 0520401 | ETAR - Maia                                      | 362.463,76 € | 352.115,24 € | 346.028,56 € | 348.193,95 € |
| 0326 | 0520402 | EE - Maia  | - €          | 3.682,50 €   | 1.844,40 €   | - €          |
| 0327 | 0520403 | ETAR - Rabo Peixe + Pico Pedra + Calhetas        | 903,61 €     | 120.339,80 € | 175.780,09 € | 166.406,40 € |
| 0328 | 0520404 | EE - Rabo Peixe + Pico Pedra + Calhetas          | 284,92 €     | 329,02 €     | 3.011,40 €   | 5.944,23 €   |
| 0331 | 0520407 | ETAR - Porto Formoso + S. Brás                   | 177,36 €     | 177,36 €     | 177,36 €     | 177,36 €     |
| 0335 | 05205   | Iluminação Pública                               | 184.369,79 € | 196.306,06 € | 229.457,04 € | 239.089,87 € |
| 0336 | 05206   | Parques e Jardins                                | 134.439,87 € | 175.141,52 € | 89.469,06 €  | 24.577,41 €  |





|      |         |  |             |             |             |             |
|------|---------|--|-------------|-------------|-------------|-------------|
| 0337 | 0520701 | Campo de Futebol da Ribeira Grande               | 2.735,46 €  | 1.913,87 €  | 1.778,11 €  | 5.944,92 €  |
| 0338 | 0520702 | Campo de Futebol do Pico da Pedra                | 35.828,84 € | 35.649,13 € | 40.923,04 € | 41.100,64 € |
| 0339 | 0520801 | Cap Dist Água Freg da Ribeira Grande (Conceição) | 11.102,59 € | 14.147,98 € | 23.473,96 € | 18.710,16 € |
| 0340 | 0520802 | Cap Dist Água Freg da Ribeira Grande (Matriz)    | 19.394,66 € | 22.959,11 € | 29.798,52 € | 23.520,81 € |
| 0341 | 0520803 | Cap Dist Água Freg da Lomba de São Pedro         | 4.429,61 €  | 388,46 €    | 2.574,83 €  | 1.911,82 €  |
| 0342 | 0520804 | Cap Dist Água Freg do Lomba da Maia              | 11.236,69 € | 10.121,24 € | 12.768,41 € | 16.622,70 € |
| 0343 | 0520805 | Cap Dist Água Freg de Fenais da Ajuda            | 9.674,68 €  | 4.089,02 €  | 5.379,16 €  | 16.823,39 € |
| 0344 | 0520806 | Cap Dist Água Freg de Calhetas                   | 4.120,63 €  | 2.555,00 €  | 2.538,96 €  | 2.744,90 €  |
| 0345 | 0520807 | Cap Dist Água Freg da Maia                       | 9.380,72 €  | 6.318,92 €  | 12.288,05 € | 31.427,91 € |
| 0346 | 0520808 | Cap Dist Água Freg do Pico da Pedra              | 10.740,70 € | 20.453,49 € | 18.278,24 € | 13.471,34 € |
| 0347 | 0520809 | Cap Dist Água Freg de Porto Formoso              | 42.933,65 € | 43.616,25 € | 44.124,31 € | 21.262,82 € |
| 0348 | 0520810 | Cap Dist Água Freg de Rabo de Peixe              | 31.873,45 € | 44.819,03 € | 78.071,15 € | 70.352,93 € |
| 0349 | 0520811 | Cap Dist Água Freg de Ribeira Seca               | 11.708,90 € | 8.450,61 €  | 12.095,76 € | 17.547,46 € |
| 0350 | 0520812 | Cap Dist Água Freg de Ribeirinha                 | 7.828,29 €  | 7.191,86 €  | 10.527,72 € | 11.769,94 € |
| 0351 | 0520813 | Cap Dist Água Freg de Santa Bárbara              | 8.129,60 €  | 7.317,75 €  | 14.919,63 € | 19.031,00 € |
| 0352 | 0520814 | Cap Dist Água Freg de São Brás                   | 3.676,78 €  | 4.578,05 €  | 9.610,30 €  | 1.311,94 €  |
| 0353 | 0520901 | Viação Rural Freg da Ribeira Grande (Conceição)  | 146,31 €    | 234,70 €    | - €         | - €         |
| 0354 | 0520902 | Viação Rural Freg da Ribeira Grande (Matriz)     | 3.388,48 €  | 2.078,27 €  | 4.886,95 €  | 135,48 €    |
| 0355 | 0520903 | Viação Rural Freg da Lomba de São Pedro          | - €         | 101,79 €    | 1.260,66 €  | 1.635,24 €  |
| 0356 | 0520904 | Viação Rural Freg do Lomba da Maia               | 443,10 €    | 192,71 €    | 603,62 €    | 54,88 €     |
| 0357 | 0520905 | Viação Rural Freg de Fenais da Ajuda             | 51,02 €     | 294,07 €    | 4,80 €      | 11,00 €     |
| 0358 | 0520906 | Viação Rural Freg de Calhetas                    | 70,07 €     | 27,69 €     | - €         | 5,39 €      |
| 0360 | 0520908 | Viação Rural Freg do Pico da Pedra               | - €         | 68,21 €     | 611,80 €    | 31,80 €     |
| 0361 | 0520909 | Viação Rural Freg de Porto Formoso               | 2.786,42 €  | 294,64 €    | 878,89 €    | 19,44 €     |
| 0362 | 0520910 | Viação Rural Freg de Rabo de Peixe               | 242,53 €    | 2.251,91 €  | 2.554,43 €  | 450,48 €    |
| 0363 | 0520911 | Viação Rural Freg de Ribeira Seca                | 77,99 €     | 25,38 €     | 5,67 €      | - €         |
| 0367 | 05210   | Sinalização e Trânsito (não utilizar)            | 57.743,75 € | 60.657,65 € | 67.112,38 € | 995,98 €    |
| 0370 | 0521301 | Reservatório Freg da Ribeira Grande (Conceição)  | 40.137,23 € | 24.649,45 € | 19.059,72 € | 24.351,60 € |
| 0371 | 0521302 | Reservatório Freg da Ribeira Grande (Matriz)     | 1.449,91 €  | 145,46 €    | 43,85 €     | 1.147,06 €  |



|      |         |  |              |              |              |              |
|------|---------|--|--------------|--------------|--------------|--------------|
| 0372 | 0521303 | Reservatório Freg da Lomba de São Pedro        | 204,40 €     | 324,40 €     | 36,26 €      | 338,26 €     |
| 0373 | 0521304 | Reservatório Freg do Lomba da Maia             | - €          | - €          | - €          | 454,02 €     |
| 0374 | 0521305 | Reservatório Freg de Fenais da Ajuda           | 312,76 €     | 21,20 €      | - €          | 150,85 €     |
| 0375 | 0521306 | Reservatório Freg de Calhetas                  | 544,27 €     | 438,48 €     | - €          | 45,50 €      |
| 0376 | 0521307 | Reservatório Freg da Maia                      | 171,88 €     | 1.450,97 €   | 1.136,24 €   | 1.045,91 €   |
| 0377 | 0521308 | Reservatório Freg do Pico da Pedra             | 1.469,55 €   | 5.562,85 €   | 6.810,45 €   | 7.434,24 €   |
| 0378 | 0521309 | Reservatório Freg de Porto Formoso             | 239,26 €     | 92,07 €      | 529,63 €     | 1.312,99 €   |
| 0379 | 0521310 | Reservatório Freg de Rabo de Peixe             | 1.839,72 €   | 3.267,48 €   | 2.396,25 €   | 54.446,12 €  |
| 0380 | 0521311 | Reservatório Freg Ribeira Seca                 | 426,01 €     | 33,60 €      | - €          | - €          |
| 0381 | 0521312 | Reservatório Freg Ribeirinha                   | 1.477,79 €   | 451,47 €     | 103,36 €     | 778,72 €     |
| 0382 | 0521313 | Reservatório Freg de Santa Bárbara             | 3.677,78 €   | 3.986,55 €   | 2.046,10 €   | 4.519,12 €   |
| 0383 | 0521314 | Reservatório Freg de São Brás                  | - €          | 136,71 €     | 73,99 €      | 201,32 €     |
| 0384 | 05214   | Parques Infantis                               | 17.341,71 €  | 21.335,63 €  | 27.214,63 €  | 5.544,68 €   |
| 0385 | 05215   | Parques de Estacionamento                      | 64.460,40 €  | 75.963,82 €  | 70.666,80 €  | 71.266,39 €  |
| 0386 | 05216   | Outras Construções Diversas                    | 84.847,76 €  | 101.339,69 € | 190.582,00 € | 190.821,65 € |
| 0387 | 061101  | Assembleia Municipal                           | 45,71 €      | 375,45 €     | 1.133,46 €   | 1.371,64 €   |
| 0388 | 061102  | Câmara Municipal                               | 839.709,77 € | 594.839,92 € | 823.390,22 € | 704.570,97 € |
| 0389 | 061201  | Gabinete de Apoio, Comunicação e Protocolo     | 428.551,88 € | 285.427,02 € | 317.282,81 € | 269.052,70 € |
| 0390 | 061202  | Serviço Municipal de Protecção Civil           | 22.974,45 €  | 14.555,52 €  | 23.790,69 €  | 20.739,24 €  |
| 0391 | 061203  | Gabinete de Sistemas de Informação             | 91.128,23 €  | 99.720,25 €  | 42.448,31 €  | 86.589,98 €  |
| 0392 | 061204  | Gabinete de Saúde Pública                      | - €          | 327,84 €     | 333,47 €     | 23.837,42 €  |
| 0393 | 061205  | Gabinete Juridico                              | 54.224,52 €  | 31.105,42 €  | 4.173,55 €   | 39.818,59 €  |
| 0394 | 061206  | Núcleo Funcional do Contencioso                | 1.394,28 €   | 1.305,49 €   | 48,43 €      | 1.185,51 €   |
| 0395 | 061301  | Divisão Administrativa e Financeira            | 210.861,21 € | 123.404,66 € | 371.921,94 € | 193.797,07 € |
| 0396 | 061302  | Núcleo Funcional de Expediente Geral           | 171.980,77 € | 96.945,57 €  | 33.905,23 €  | 143.623,87 € |
| 0397 | 061303  | Núcleo Funcional de Gestão de Recursos Humanos | 106.409,10 € | 70.389,15 €  | 425,87 €     | 82.336,04 €  |
| 0398 | 061304  | Núcleo Funcional de Tesouraria                 | 63.189,99 €  | 40.679,69 €  | 71.086,38 €  | 48.734,60 €  |
| 0399 | 061305  | Gabinete de Atendimento ao Múncipe             | 63.107,65 €  | 72.314,33 €  | 239.094,91 € | 139.868,65 € |
| 0400 | 061306  | Fiscalização Municipal                         | 19.932,13 €  | 10.553,36 €  | 26,09 €      | 17.026,03 €  |





|      |        |  |              |              |              |              |
|------|--------|--|--------------|--------------|--------------|--------------|
| 0401 | 061307 | Núcleo Funcional de Património                     | 15.085,89 €  | 8.737,87 €   | 55.119,51 €  | 13.869,06 €  |
| 0402 | 061308 | Contabilidade e Aprovisionamento                   | 40.120,63 €  | 85.255,19 €  | 142.098,43 € | 29.324,11 €  |
| 0403 | 061309 | Núcleo Funcional de Contabilidade                  | 107.515,14 € | 51.326,93 €  | 1.396,02 €   | 84.732,03 €  |
| 0404 | 061310 | Núcleo Funcional de Aprovisionamento               | 19.680,97 €  | 8.465,88 €   | - €          | 14.713,67 €  |
| 0405 | 061311 | Gestão do Armazém                                  | 50.514,83 €  | 142.215,16 € | 190.296,55 € | 68.998,75 €  |
| 0406 | 061312 | Divisão de Obras e Urbanismo                       | 167.275,82 € | 98.265,16 €  | 201.342,55 € | 109.200,12 € |
| 0407 | 061313 | Núcleo Funcional de Obras Particulares             | 154.942,30 € | 69.453,02 €  | 151.107,33 € | 126.311,73 € |
| 0408 | 061314 | Núcleo Funcional de Planeamento Urbanístico        | 143,81 €     | 41,11 €      | - €          | - €          |
| 0409 | 061315 | Núcleo Funcional de Fiscalização Técnica           | 37.968,11 €  | 22.934,42 €  | 407,48 €     | 37.392,17 €  |
| 0410 | 061316 | Núcleo Funcional de Obras Municipais               | 71.094,69 €  | 39.159,28 €  | 108.754,51 € | 65.213,11 €  |
| 0411 | 061317 | Núcleo Funcional de Projecto e Desenho             | 61.238,76 €  | 33.594,68 €  | 5.893,98 €   | 62.327,67 €  |
| 0413 | 061319 | Divisão Águas, Amb, Serv Urb e Equip Municipais    | 213.803,11 € | 161.752,44 € | 827.893,17 € | 557.583,89 € |
| 0414 | 061320 | Núcleo Funcional de Facturação e Cobrança          | 5.861,57 €   | 72.878,34 €  | 84.436,67 €  | 81.777,23 €  |
| 0415 | 061321 | Núcleo Funcional de Parque de Máquinas e Oficinas  | 78.766,26 €  | 92.262,19 €  | 25.171,04 €  | 57.808,93 €  |
| 0416 | 061322 | Núcleo Funcional de Ambiente                       | 21.704,08 €  | 32.685,00 €  | 37.514,58 €  | 36.255,98 €  |
| 0417 | 061323 | Núcleo Funcional de Águas e Saneamento             | 211.583,37 € | 167.943,31 € | 50.421,46 €  | 82.252,20 €  |
| 0418 | 061324 | Conservação e Manutenção Equipamentos Municipais   | 276.444,04 € | 285.879,49 € | 80.672,38 €  | 338.592,44 € |
| 0419 | 061325 | Núcleo Funcional de Viação e Trânsito              | 5.179,13 €   | 3.898,79 €   | 3.786,59 €   | 6.255,11 €   |
| 0420 | 061326 | Núcleo Funcional de Parques e Jardins              | 11.231,03 €  | 13.691,28 €  | 10.090,48 €  | 8.208,48 €   |
| 0422 | 061328 | Núcleo Funcional de Edifícios Municipais, Escolas  | 4.456,42 €   | 10.473,26 €  | 676,29 €     | 674,99 €     |
| 0423 | 061329 | Núcleo Funcional das Instalações Desportivas e Rec | 4.198,92 €   | 2.213,76 €   | 2.732,81 €   | 825,24 €     |
| 0424 | 061330 | Núcleo Funcional do Cemitério                      | 114,35 €     | 2.223,31 €   | 1.822,87 €   | 1.032,18 €   |
| 0425 | 061331 | Divisão de Promoção Cultural                       | 49.031,23 €  | 33.788,45 €  | 95.522,85 €  | 47.971,17 €  |
| 0426 | 061332 | Núcleo Funcional do Museu Municipal                | 46.651,57 €  | 19.362,71 €  | 29.492,87 €  | 22.255,59 €  |
| 0427 | 061333 | Núcleo Funcional do Turismo                        | 3.439,64 €   | 946,12 €     | 621,60 €     | 512,62 €     |
| 0428 | 061334 | Núcleo Funcional da Biblioteca Municipal           | 30.149,87 €  | 4.541,68 €   | 3.702,81 €   | 1.082,90 €   |
| 0429 | 061335 | Núcleo Funcional do Arquivo Municipal              | 9.486,78 €   | 8.043,82 €   | 702,98 €     | 1.486,80 €   |
| 0430 | 061336 | Núcleo Funcional do Teatro                         | 49.396,13 €  | 58.330,44 €  | 12.861,71 €  | 8.161,54 €   |
| 0431 | 061337 | Divisão de Acção Social                            | 82.893,89 €  | 29.596,77 €  | 157.390,54 € | 41.764,88 €  |



|      |         |   |              |             |              |              |
|------|---------|---|--------------|-------------|--------------|--------------|
| 0432 | 061338  | Educação e Apoio à Comissão de Crianças e Jovens  | 37.950,43 €  | 21.672,77 € | 922,40 €     | 31.507,55 €  |
| 0433 | 061339  | Programas de Apoio à Habitação                    | 55.988,82 €  | 33.262,29 € | - €          | 52.972,92 €  |
| 0434 | 06201   | Peq Rep-Equipamento Básico                        | - €          | - €         | - €          | 539,27 €     |
| 0435 | 06202   | Peq Rep-Equipamento Administrativo                | 73,96 €      | 153,15 €    | - €          | - €          |
| 0436 | 06203   | Peq Rep-Ferramentas e Utensílios                  | 2.430,33 €   | 30,77 €     | 1.756,56 €   | 4.275,68 €   |
| 0437 | 06204   | Peq Rep-Outro Imobilizações Corpóreas             | - €          | - €         | - €          | 106,82 €     |
| 0438 | 06301   | Serv Sup-Jardinagem                               | 25.593,56 €  | 20.212,63 € | 74.728,06 €  | 74.562,13 €  |
| 0439 | 06302   | Serv Sup- Limpeza de Espaços Públicos             | 109.637,10 € | 85.206,34 € | 131.552,23 € | 131.245,72 € |
| 0440 | 06303   | Serv Sup-Transporte de Pessoal                    | 22.009,86 €  | 24.875,94 € | 46.867,70 €  | 34.698,37 €  |
| 0441 | 06304   | Serv Sup-Iluminação Pública                       | - €          | - €         | - €          | - €          |
| 0442 | 05104   | Edifícios Culturais                               | 7.876,70 €   | 18.744,09 € | 25.265,21 €  | 22.160,37 €  |
| 0447 | 043101  | Associação Dinamizadora de Santa Bárbara-Em valor | 1.500,00 €   | 1.500,00 €  | - €          | 500,00 €     |
| 0452 | 0415092 | Casa do Gaiato de São Miguel-Em espécie           | - €          | - €         | - €          | 333,26 €     |
| 0457 | 042261  | Associação Desportiva Veteranos S.Miguel-Em valor | 1.500,00 €   | 1.500,00 €  | - €          | - €          |
| 0461 | 043121  | Assoc. Cultural R N Sr Dores Lombinha Maia-Valor  | 1.000,00 €   | 2.000,00 €  | - €          | - €          |
| 0465 | 03116   | Bailes de Carnaval                                | - €          | 21.948,86 € | 20.004,53 €  | 18.016,06 €  |
| 0466 | 03117   | Concurso dos Doces                                | - €          | 3.660,86 €  | 1.394,11 €   | 2.265,58 €   |
| 0467 | 043141  | Assoc de Avicultores de São Miguel-Valor          | - €          | 593,00 €    | - €          | - €          |
| 0469 | 022202  | Recolha de Resíduos Sólidos - Concessão           | - €          | - €         | - €          | 546.651,03 € |
| 0470 | 0230601 | Casa da Cultura                                   | - €          | 32.794,59 € | 65.305,44 €  | 55.258,28 €  |
| 0471 | 0230602 | Museu do Arcano                                   | - €          | 30.865,56 € | 49.731,90 €  | 46.798,23 €  |
| 0472 | 0230603 | Museu do Emigrante                                | - €          | 37.941,45 € | 27.000,76 €  | 59.804,23 €  |
| 0473 | 0414281 | Assoc.Irmandade P.Festas Beneficência RP-Em valor | - €          | 15.000,00 € | - €          | - €          |
| 0475 | 0414291 | Irmandade Festas Caridade RP-Em valor             | - €          | 15.000,00 € | - €          | - €          |
| 0477 | 042271  | Assoc Xadrez RAA(AXRAA)-Em valor                  | - €          | 160,00 €    | - €          | - €          |
| 0479 | 043151  | Arcádia-Associação Juvenil-Emvalor                | - €          | 783,22 €    | - €          | - €          |
| 0481 | 0414301 | Irmandade Divino E S Rua Ribeira e Barracão-Valor | - €          | 7.500,00 €  | - €          | - €          |
| 0483 | 044041  | Assoc. Académica Universidade dos Açores-Valor    | - €          | 265,50 €    | - €          | - €          |



|      |          |   |                        |                        |                        |                        |
|------|----------|---|------------------------|------------------------|------------------------|------------------------|
| 0485 | 03118    | Construções na Areia                                      | - €                    | 46,23 €                | 148,68 €               | 50,11 €                |
| 0486 | 0415101  | ARRISCA-<br>Assoc.Reg.Reab.Socio<br>Cultural Açores-Valor | - €                    | 5.000,00 €             | 1.000,00 €             | 11.000,00 €            |
| 0488 | 044051   | Universidade dos Açores-<br>Em valor                      | - €                    | 800,00 €               | - €                    | 500,00 €               |
| 0492 |          | Cooperativa Agrícola da<br>Costa Norte, CRL-Em valor      | - €                    | - €                    | - €                    | 30.000,00 €            |
| 0495 | 0521001  | Sinaliz e Trâns Freg Rib<br>Grande (Conceição)            | - €                    | - €                    | - €                    | 12.805,02 €            |
| 0496 | 0521002  | Sinaliz e Trâns Freg Rib<br>Grande (Matriz)               | - €                    | - €                    | - €                    | 7.610,29 €             |
| 0497 | 0521003  | Sinaliz e Trâns Freg da<br>Lomba São Pedro                | - €                    | - €                    | - €                    | 495,72 €               |
| 0498 | 0521004  | Sinaliz e Trâns Freg da<br>Lomba da Maia                  | - €                    | - €                    | - €                    | 959,05 €               |
| 0499 | 0521005  | Sinaliz e Trâns Freg dos<br>Fenais da Ajuda               | - €                    | - €                    | - €                    | 913,77 €               |
| 0500 | 0521006  | Sinaliz e Trâns Freg das<br>Calhetas                      | - €                    | - €                    | - €                    | 1.967,64 €             |
| 0501 | 0521007  | Sinaliz e Trâns Freg da<br>Maia                           | - €                    | - €                    | - €                    | 1.489,66 €             |
| 0502 | 0521008  | Sinaliz e Trâns Freg do Pico<br>da Pedra                  | - €                    | - €                    | - €                    | 7.867,06 €             |
| 0503 | 0521009  | Sinaliz e Trâns Freg do<br>Porto Formoso                  | - €                    | - €                    | - €                    | 712,38 €               |
| 0504 | 0521010  | Sinaliz e Trâns Freg de<br>Rabo de Peixe                  | - €                    | - €                    | - €                    | 9.451,41 €             |
| 0505 | 0521011  | Sinaliz e Trâns Freg da<br>Ribeira Seca                   | - €                    | - €                    | - €                    | 7.872,55 €             |
| 0506 | 0521012  | Sinaliz e Trâns Freg da<br>Ribeirinha                     | - €                    | - €                    | - €                    | 2.036,39 €             |
| 0507 | 0521013  | Sinaliz e Trâns Freg de<br>Santa Bárbara                  | - €                    | - €                    | - €                    | 2.086,67 €             |
| 0508 | 0521014  | Sinaliz e Trâns Freg de São<br>Brás                       | - €                    | - €                    | - €                    | 2.308,90 €             |
| 0509 | 02308    | Centro Interpretativo da<br>Caldeira Velha                | - €                    | - €                    | - €                    | 5.080,85 €             |
| 0510 | 043161   | Grupo Folclórico N.ª Sr.ª<br>Graça P.Formoso-Em Valor     | - €                    | - €                    | - €                    | 1.000,00 €             |
| 0512 | 0411091  | Filarmónica Voz do<br>Progresso-Em valor                  | - €                    | - €                    | - €                    | 600,00 €               |
| 0513 | 0411092  | Filarmónica Voz do<br>Progresso-Em espécie                | - €                    | - €                    | - €                    | 76,13 €                |
| 0514 | 042281   | Clube de Ténis da Ribeira<br>Grande-Em valor              | - €                    | - €                    | - €                    | 1.000,00 €             |
| 0516 | 02301207 | 3 apartamentos Quintas do<br>Mar                          | - €                    | - €                    | - €                    | 895,81 €               |
| 0517 | 02301304 | 4 apartamentos Rotunda R.<br>Seca                         | - €                    | - €                    | - €                    | 469,58 €               |
| 0518 | 02301701 | 1 moradia unifamiliar Maia                                | - €                    | - €                    | - €                    | 93,52 €                |
|      |          | <b>TOTAL</b>  | <b>12.314.702,11 €</b> | <b>11.487.947,34 €</b> | <b>12.592.869,07 €</b> | <b>11.934.811,38 €</b> |



e) Custos totais: Apuramentos por Funções

| Apuramento por Funções |        |  |                        |                        |                        |                        |
|------------------------|--------|--|------------------------|------------------------|------------------------|------------------------|
| Conta                  | Função | Designação   | Dezembro 09            | Dezembro 10            | Dezembro 11            | Dezembro 12            |
| 93111                  | 111    | Administração geral                                | 3.672.404,35 €         | 2.935.982,15 €         | 4.173.879,60 €         | 3.797.394,53 €         |
| 93121                  | 121    | Protecção civil e luta contra incêndios            | 149.956,49 €           | 159.555,52 €           | 171.040,69 €           | 88.739,24 €            |
| 93211                  | 211    | Ensino não superior                                | 189.535,36 €           | 211.160,93 €           | 291.862,24 €           | 239.395,16 €           |
| 93221                  | 221    | Serviços individuais de saúde                      | - €                    | 327,84 €               | 333,47 €               | 23.837,42 €            |
| 93232                  | 232    | Acção social                                       | 249.889,18 €           | 222.351,42 €           | 167.195,09 €           | 157.636,66 €           |
| 93241                  | 241    | Habitação  | 389.025,36 €           | 368.530,04 €           | 404.255,75 €           | 394.528,72 €           |
| 93242                  | 242    | Ordenamento do território                          | 259.240,30 €           | 251.883,25 €           | 170.498,58 €           | 198.859,38 €           |
| 93243                  | 243    | Saneamento   | 401.789,25 €           | 516.857,83 €           | 613.009,22 €           | 623.531,03 €           |
| 93244                  | 244    | Abastecimento de água                              | 802.574,98 €           | 625.164,21 €           | 690.309,54 €           | 871.349,82 €           |
| 93245                  | 245    | Resíduos sólidos                                   | 867.615,37 €           | 1.297.575,39 €         | 1.190.690,88 €         | 1.088.997,86 €         |
| 93246                  | 246    | Protecção do meio ambiente e conservação da nature | 258.835,40 €           | 228.653,29 €           | 310.424,13 €           | 233.723,17 €           |
| 93251                  | 251    | Cultura  | 1.241.817,19 €         | 1.058.432,24 €         | 795.410,89 €           | 764.290,61 €           |
| 93252                  | 252    | Desporto, recreio e lazer                          | 308.624,95 €           | 318.434,58 €           | 272.729,65 €           | 230.077,77 €           |
| 93253                  | 253    | Outras actividades cívicas e religiosas            | 205.200,35 €           | 172.355,21 €           | 35.480,15 €            | 46.658,36 €            |
| 93310                  | 310    | Agricultura, pecuária, silvicultura, caça e pesca  | 10.757,60 €            | 5.569,37 €             | 12.148,46 €            | 2.343,71 €             |
| 93320                  | 320    | Indústria e energia                                | 184.521,18 €           | 196.306,06 €           | 290.873,16 €           | 269.089,87 €           |
| 93331                  | 331    | Transportes rodoviários                            | 647.499,52 €           | 803.128,68 €           | 907.107,81 €           | 808.452,15 €           |
| 93341                  | 341    | Mercados e feiras                                  | 14.048,88 €            | 10.148,85 €            | 7.209,10 €             | 15.862,68 €            |
| 93342                  | 342    | Turismo  | 29.050,88 €            | 14.389,55 €            | 26.027,02 €            | 20.403,66 €            |
| 93420                  | 420    | Transferências entre administrações                | 2.379.834,29 €         | 1.999.762,11 €         | 2.172.451,88 €         | 1.938.072,06 €         |
| 93430                  | 430    | Diversas não especificadas                         | 107.183,61 €           | 126.215,63 €           | 237.449,70 €           | 225.520,02 €           |
|                        |        | <b>TOTAL</b>                                       | <b>12.369.404,49 €</b> | <b>11.522.784,15 €</b> | <b>12.940.387,01 €</b> | <b>12.038.763,88 €</b> |

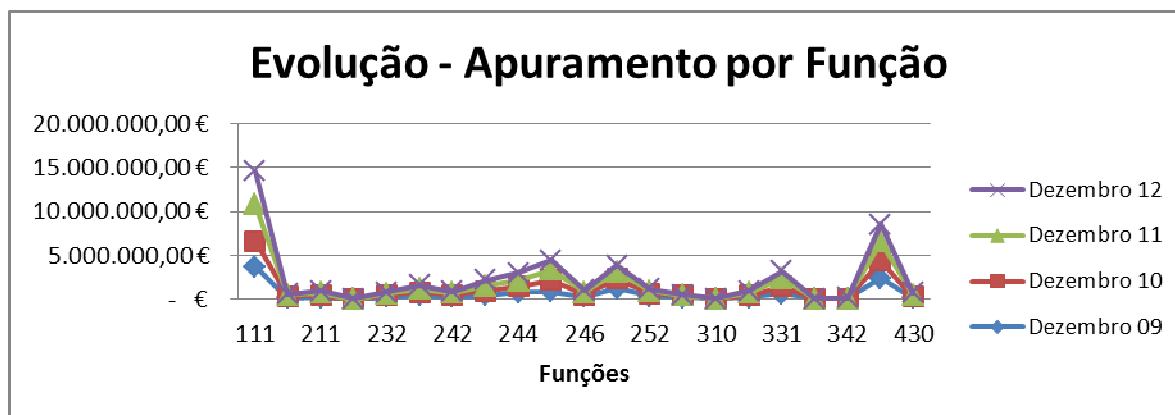

## ANEXOS

Balancete por Bem de Dezembro de 2012

Balancete por Serviço de Dezembro de 2012

Balancete por Função de Dezembro de 2012